

ระเบียบการแต่งกายของเจ้าหน้าที่ที่ปฏิบัติงาน โรงพยาบาลชุมชน

1.พยาบาล (เวร เช้า,บ่าย,ดึก)



วันจันทร์	ชุดพยาบาล
วันอังคาร	ชุดพยาบาล
วันพุธ	ชุดพยาบาล
วันพฤหัสบดี	ชุดฟ้าขาวลายทางทั้งชุด/รองเท้าสีดำ
วันศุกร์	ชุดพยาบาล
วันเสาร์	ชุดพยาบาล
วันอาทิตย์	ชุดพยาบาล

1.1 สภาพสตรี

- สวมเสื้อกระโปรงสีขาวชุดติดกัน คอเสื้อปกนก ตัวเสื้อผ่าหน้าติดกระดุม 4-5 เม็ด ด้านหน้าตีเกล็ด 5 เกล็ดที่หน้าอก 2 ข้าง ตัวกระโปรงทกชั้นติดกระดุมที่สายคาดเอว 1 เม็ด มีกระเป๋าด้านข้าง 2 ข้าง หรือ สวมเสื้อสีขาวคอปกปกนก หรือปกฮาวายเทเลอร์ ไม่รัดรูปจนเกินไป ควรคลุมสะโพก กระโปรงสีขาว ชุดละท่อน ตัวกระโปรง 6 ชั้น หรือรูปตัวเอ หรือทรงตรงยาวปิดเข้า หรือกางเกงขายาวทรงตรงไม่รัดรูป
- ติดเข็มเครื่องหมายของสถาบันการศึกษา หรือของกระทรวงสาธารณสุขที่ปกเสื้อด้านซ้าย
- กระดุมเสื้อของสถาบันการศึกษา หรือของกระทรวงสาธารณสุข

- ผอมยาวเก็บรวบให้เรียบร้อย
 - ตัดป้ายชื่อตามขนาดของทางโรงพยาบาลกำหนดให้
 - สวมรองเท้าหุ้มส้น (รองเท้ารัดส้นสีขาว กรณี มีปัญหาการสวมรองเท้าหุ้มส้น) และถุงเท้าพื้นสีขาว เว้นแต่ในหน่วยงานพิเศษ ให้ใช้รองเท้าที่เตรียมไว้สำหรับหน่วยงานเฉพาะปฏิบัติในพื้นที่นั้นๆ
- 1.2 สุภาพบุรุษ



- ให้สวมเสื้อสีขาว คอปกฮาวาย แขนสั้น ตัวเสื้อผ่าหน้าติดกระดุม 4-5 เม็ด มีกระเป๋าด้านล่างซ้ายและขวาด้านละหนึ่งใบ ด้านหลังมีเกล็ดซ้อน 3 นิ้ว แยกปลายประมาณ 6 นิ้วจากชายเสื้อ ตัดป้ายชื่อที่อกด้านซ้าย สวมกางเกงสีสุภาพ (สีดำ หรือสีขาว)

1.3 EMS

การแต่งกาย ของผู้ปฏิบัติการ จะบ่งบอกถึงประเภท ระดับของผู้ปฏิบัติการ ซึ่งจะเป็นไป ตามความรู้ความสามารถ ในการให้การช่วยเหลือผู้ป่วยฉุกเฉิน ผู้ปฏิบัติการ ในชุดปฏิบัติการฉุกเฉิน ระดับสูง (ALS) และชุดปฏิบัติการฉุกเฉินระดับกลาง (ILS) ในชุดปฏิบัติการฉุกเฉินระดับต้น (BLS) เครื่องแต่งกาย ใช้แบบเดียวกันทั้ง บุคลากรชายและ หญิง รายละเอียดดังต่อไปนี้

เสื้อ

1. เสื้อซาฟารี แขนสั้น สีขาว ปลอกชาย มีกระเป๋าด้านบนบริเวณหน้าอกและด้านข้าง ลำตัว มีที่ติดอินทรรณู ที่ป่าทั้งสองข้าง
2. ติดแถบสะท้อนแสงบริเวณส่วนด้านหลังเสื้อ เป็นแถบสะท้อนแสง“สีขาว” ขนาดความ กว้าง 2 นิ้ว 1 เส้น ใต้ตัวอักษรที่ปัก ส่วนด้านหน้า ขนาดแถบสะท้อนแสงและจุดที่ ติดตามความเหมาะสม เพื่อความปลอดภัยของผู้ปฏิบัติการ ขณะปฏิบัติการกลางคืน

กางเกง

1. กางเกงขายาว สีขาว / ดำ / กรมท่า (พร้อมสวมเข็มขัด สำหรับบุคลากรชาย)
2. ติดแถบสะท้อนแสง “สีขาว” ขนาดความกว้างไม่น้อยกว่า 1 นิ้ว จำนวน 2 เส้น บริเวณรอบขากางเกงโดยปักบริเวณเหนือหัวเข่าและใต้หัวเข่า

รองเท้า

รองเท้าที่สวมใส่ เป็นรองเท้าหุ้มส้น ผ่าใบ (ขาว /ดำ) หรือรองเท้าหนังสีดำ

มาตรฐานการ
และตราสัญลักษณ์ ของผู้
เครื่องหมายและตรา
ที่เสื้อ เพื่อเป็น สัญลักษณ์
ให้ ประชาชน ผู้เจ็บป่วย
ทราบ และร้องขอใช้
ถูกต้อง โดยมี
ดังนี้

บริเวณหน้าอกด้านขวา
ด้านขวา (ถ้ามีกระเป๋า)
และ
ประเภท ของผู้ปฏิบัติการ
การกำหนดโดยสถาบัน
แห่งชาติ ตัวอักษรสีน้ำเงิน
หน้าอกด้านขวา อาจปัก



แสดงเครื่องหมาย
ปฏิบัติการ การแสดง
สัญลักษณ์ให้แสดงไว้
หรือแสดง
ฉุกเฉิน ผู้เกี่ยวข้อง
บริการได้อย่าง
รายละเอียด

1.

เหนือกระเป๋าเสื้อ
ปักชื่อ – นามสกุล
ตำแหน่งหน้าที่ตาม
ในหน่วยงานที่ได้รับ
การแพทย์ฉุกเฉิน
ตรงกลางกระเป๋าเสื้อ

ตราสัญลักษณ์(LOGO) สพฉ. ,เพชรงาม เปี่ยมปิติ ,เวชกรฉุกเฉิน ประเภท EMT-I, ชื่อ-นามสกุล

2. บริเวณหน้าอกด้านซ้าย บริเวณเหนือกระเป๋าเสื้อด้านซ้าย ปักชื่อ รหัสประจำตัว / นามเรียก
ขาน ประจำหน่วยงานที่ได้รับ การรับรองจากสถาบันการแพทย์ฉุกเฉินแห่งชาติ

3. แสดงตราสัญลักษณ์ของสถาบันการแพทย์ฉุกเฉินแห่งชาติ (สพฉ.) ขนาดเส้นผ่าศูนย์กลาง ๗
ซม.(ตามความเหมาะสม)ปัก/ติดที่แขนเสื้อขวาอยู่ใต้เครื่องหมายคำว่าAmbulance หรือ ปัก/ติดที่
กระเป๋าเสื้อออกด้านขวา ในกรณีไม่มีกระเป๋าเสื้อด้านขวา ให้ปักที่ตัวเสื้อได้ในตำแหน่ง เดียวกัน

4. กระเป๋าเสื้อออกด้านซ้ายแสดงสัญลักษณ์ของสถานพยาบาลหน่วยปฏิบัติการ/หน่วยงาน องค์กร

5. ด้านหลังเสื้อ

แถวบน ปัก ชุดปฏิบัติการฉุกเฉิน

แถวสอง ปัก LOGO STAR OF LIFE

แถวกลาง ปัก 1669 (ด้วยวัสดุสีแดง)

แถวล่าง ปัก ชื่อจังหวัด.....

6. แถวล่างสุด ติดแถบสีสะท้อนแสง ใต้อักษรชื่อจังหวัด “สีขาว” ขนาดความกว้าง ๒ นิ้ว ๑ เส้น
ไหล่ขวา BLS/ILS/ALS ไหล่ซ้าย Logo ขององค์กร(ถ้ามี)ด้านหลัง

ภาพถ่ายอย่างเสื้อ



หน้าอกด้านซ้าย รหัส นามเรียกขาน

ศูนย์ปฏิบัติการฉุกเฉิน



1669

นนทบุรี

หน้าอกด้านขวา ชื่อ - นามสกุล

และตำแหน่งหน้าที่ตามประเภท

สัญลักษณ์ สพฉ.

สัญลักษณ์ องค์การ.

1.4 การแต่งกายพยาบาลหน่วยงานการพยาบาลผู้ป่วยอุบัติเหตุฉุกเฉินและนิติเวช (เพิ่มเติมจากการแต่งกายชุดขาวพยาบาล)

สืบเนื่องจากการที่พยาบาลวิชาชีพปฏิบัติการช่วยเหลือผู้ป่วยฉุกเฉิน ทุกพื้นที่ทั้งในและนอกโรงพยาบาล กลางวันและกลางคืน มีความเสี่ยงสูงในการปฏิบัติการในหลายสถานการณ์และหลายพื้นที่ เพื่อให้เกิดความเหมาะสม สะดวก และปลอดภัยในการปฏิบัติการฯ ดังนี้

1) เพิ่มเติมการแต่งกายพยาบาลฉุกเฉินอีก 1 แบบ ได้แก่ เสื้อขาว กางเกงน้ำเงิน มีแถบเรืองแสงในที่มืด โดยปักคำว่า "พยาบาล" ด้านหลังเสื้อ

2) เพิ่มเติมรองเท้าปฏิบัติงานอีก 1 แบบ เป็นรองเท้าปลอดภัยสีดำ (safety shoes) พื้นรองเท้ากันลื่น (anti-slip) ทนทาน มีแผ่นกันทะลุพิเศษป้องกันการทิ่มแทงของของแหลม และเป็นฉนวนป้องกันอันตรายจากไฟฟ้า

3) การแต่งกายพยาบาลวิชาชีพที่กำหนดเพิ่มเติมขึ้นสามารถใช้ในการปฏิบัติการพยาบาลแผนกฉุกเฉินทั้งในและนอกโรงพยาบาล

4) พยาบาลวิชาชีพแผนกฉุกเฉินยังคงมีสิทธิในการสวมใส่ชุดขาว และรองเท้าขาวพยาบาล รายละเอียดของแนวทางการแต่งกายมีดังนี้

เสื้อ



1.) ใช้ผ้าขาวเนื้อหนาปานกลางที่สามารถระบายอากาศได้ดี เนื้อผ้าเรียบ ไม่มีลวดลาย ปกเช็ตคอแหลม ปกแหลม เข้ารูป ความยาวตัวเสื้อคลุมสะโพก มีกระเปาะเสื้อด้านบริเวณหน้าอกและด้านล่างบริเวณเอวทั้งสองข้าง และ แขนซ้าย มีที่ติดอินทรีธนูที่ป่า ทั้งสองข้างแขนสั้นเหนือข้อศอกเล็กน้อย ด้านหลัง มีเกร็ดซ้ายขวาไม่แยกจากกัน ผ้า ด้านล่างตรงกลางแล้วป้ายทับรอยผ่ายาว 5 นิ้ว ตามแบบ

2.) ตัดแถบผ้าสีเงินสะท้อนแสง ขนาดความกว้างไม่น้อยกว่า 2 นิ้ว จำนวน 1 เส้น คาด เอวด้านหน้า และ คาดที่ป่าด้านหลัง ส่วนบริเวณรอบแขนสองข้าง ตัดแถบผ้าสีเงิน สะท้อนแสงขนาดความกว้างไม่น้อยกว่า 1 นิ้ว จำนวน 1 เส้น

3.) ปักชื่อ ขึ้นต้นว่า “พว.” และตามด้วยชื่อ นามสกุล ที่บริเวณหน้าอกซ้ายเหนือกระเปาะ เสื้อด้วยตัวหนังสือขนาด 1 ซม. ปักด้วยด้ายสีกรมท่า

4.) ปักตราสัญลักษณ์ (Logo) ของสถานพยาบาลที่สังกัดอยู่ ที่ตรงกลางกระเปาะเสื้อ หน้าอกด้านขวา หรือ ปักชื่อโรงพยาบาลที่แขนเสื้อ

กรณีต้องการแสดงสัญลักษณ์แสดงวิทยฐานะ อาจปักตัวอักษร หรือสัญลักษณ์ แสดงวิทยฐานะของพยาบาลปฏิบัติการแพทย์ฉุกเฉิน ที่แขนเสื้อด้านขวา เช่น RN หมายถึง พยาบาลวิชาชีพทั่วไป ENหมายถึง

พยาบาลวิชาชีพที่ผ่านการอบรมหลักสูตรการพยาบาลอุบัติเหตุและฉุกเฉิน ,ENP หมายถึงพยาบาลวิชาชีพที่ผ่านการอบรมหลักสูตรพยาบาลเวชปฏิบัติฉุกเฉิน APN หมายถึง พยาบาลวิชาชีพที่ได้รับวิทยฐานะจากสภาการพยาบาลเป็นผู้มีความรู้ความชำนาญด้านการพยาบาลฉุกเฉิน เป็นต้น

5.) ด้านหลังปกตัวอักษรบริเวณใต้แถบสะท้อนแสง คำว่า “พยาบาล” ด้วยตัวหนังสือขนาด 4 ซม. ปักด้วยสีกรมท่า

กางเกง

1.) กางเกงขายาวทรงสุภาพ ไม่คับหรือหลวมเกินไป ขากางเกงไม่กว้างหรือแคบเกินไป ใช้ผ้าสีน้ำเงินกลาง (medium blue) ชนิดหนาที่มีน้ำหนัก ไม่เสียรูป ลักษณะผ้ายืดเล็กน้อย

2.) กระเป๋าด้านข้าง มีกระเป๋าด้านข้างเข้าชายและขวา และ กระเป๋าหลัง 2 ใบ มีฝาปิดติดกระดุมเหล็ก

3.) ติดแถบสะท้อนแสงสีเงิน ขนาดความกว้างไม่น้อยกว่า 2 นิ้ว คาดบริเวณใต้เข่า 2 เส้นบริเวณเข้าบุฟองน้ำรองด้านในเพื่อความสะดวกในการปฏิบัติงาน ตามแบบ



รองเท้า

เป็นรองเท้าปลอดภัยสีดำ (safety shoes) พื้นรองเท้ากันลื่น (anti-slip) ทนทาน มีแผ่นกันทะลุพิเศษป้องกันการทิ่มแทงของของแหลม และเป็นฉนวนป้องกันอันตรายจากไฟฟ้า สามารถหาซื้อได้ทั่วไป ดังรูป

ภาพตัวอย่างรองเท้านิรภัย (safety shoes) ที่มีจำหน่ายทั่วไป



1.5 ชุดปฏิบัติการฉุกเฉินสำหรับพยาบาลวิชาชีพ/เจ้าพนักงานฉุกเฉินการแพทย์ (เพิ่มเติม)

เสื้อ

1. เสื้อแขนสั้นใช้ผ้าสีน้ำเงินกลาง (medium blue) ปลอกชาย คอวี

2. ติดแถบสะท้อนแสงบริเวณด้านหลังเสื้อ เป็นแถบสะท้อนแสง “สีเขียว” ขนาดความกว้าง 1 นิ้ว 1 เส้น ใต้ตัวอักษรที่ปัก ส่วนด้านหน้าขนาดแถบสะท้อนแสงและจุดที่ติดตามความเหมาะสม เพื่อความปลอดภัยของผู้ปฏิบัติการ ขณะปฏิบัติการกลางคืน
3. บริเวณหน้าอกด้านขวา ปัก ชื่อ – นามสกุล และ ตำแหน่งหน้าที่ตามประเภท ของผู้ปฏิบัติการ ในหน่วยงานที่ได้รับ ตัวอักษรสีขาว บริเวณหน้าอกซ้ายปักสัญลักษณ์ (LOGO) สพฉ.

ด้านหลังเสื้อ

แถบบน	ปัก	ตำแหน่ง
แถบสอง	ปัก	แถบสะท้อนแสง
แถบสาม	ปัก	EMERGENCY
แถบสี่	ปัก	สถานที่ปฏิบัติงาน

ภาพตัวอย่างเสื้อ



กางเกง

1. กางเกงขายาวทรงสุภาพ ไม่คับหรือหลวมเกินไป ขากางเกงไม่กว้างหรือแคบเกินไป ใช้ผ้าสีน้ำเงินกลาง (medium blue) ชนิดหนาที่มีน้ำหนัก ไม่เสียรูป ลักษณะผ้ายืดเล็กน้อย
2. กระเป๋าด้านข้าง มีกระเป๋าด้านข้างเข้าชายและขวา และ กระเป๋าหลัง 2 ใบ มีฝาปิดติดกระดุมเป็ก
3. ติดแถบสะท้อนแสงสีเงิน ขนาดความกว้างไม่น้อยกว่า 2 นิ้ว คาดบริเวณใต้เข้า 2 เส้น บริเวณเข้าบุฟองน้ำรองด้านในเพื่อความสะดวกในการปฏิบัติงาน ตามแบบ



รองเท้า

เป็นรองเท้าปลอดภัยสีดำ (safety shoes) พื้นรองเท้ากันลื่น (anti-slip) ทนทาน มีแผ่นกันทะลุพิเศษ ป้องกันการทิ่มแทงของของแหลม และเป็นฉนวนป้องกันอันตรายจากไฟฟ้า สามารถหาซื้อได้ทั่วไป ดังรูป

ภาพถ่ายตัวอย่างรองเท้านิรภัย (safety shoes)



1.6 การแต่งกายพยาบาลตีผู้ป่วยในเด็ก

เสื้อ - เสื้อพิมพ์ลายการ์ตูนสีฟ้า/สีเหลือง ปลอกยชาย คอวี

กางเกง - กางเกงพยาบาลสีขาว/กางเกงสีเหลือง/กางเกงฟ้าขาวลายทาง

รองเท้า - สวมรองเท้าหุ้มส้นสีขาว และถุงเท้าพื้นสีขาว

*** มีป้ายชื่อที่ทางโรงพยาบาลจัดทำให้พร้อมรูปถ่ายและตำแหน่งงาน

วันจันทร์	เสื้อพิมพ์ลายการ์ตูนสีฟ้า กางเกงพยาบาลสีขาว
วันอังคาร	เสื้อพิมพ์ลายการ์ตูนสีฟ้า กางเกงพยาบาลสีขาว
วันพุธ	เสื้อพิมพ์ลายการ์ตูนสีฟ้า กางเกงพยาบาลสีขาว
วันพฤหัสบดี	เสื้อพิมพ์ลายการ์ตูนสีฟ้า กางเกงฟ้าขาวลายทาง
วันศุกร์	เสื้อพิมพ์ลายการ์ตูนสีฟ้า กางเกงพยาบาลสีขาว
วันเสาร์	เสื้อพิมพ์ลายการ์ตูนสีฟ้า กางเกงพยาบาลสีขาว
วันอาทิตย์	เสื้อพิมพ์ลายการ์ตูนสีฟ้า กางเกงพยาบาลสีขาว



1.7 การปฏิบัติงานนอกสถานที่



- สวมเสื้อ
ฮาวาย/ เทเลอร์
น้ำตาล) พร้อมสวมรองเท้าหุ้มส้นสีดำหรือรองเท้ารัดส้น หรือหุ้มส้น



และกระโปรง
กระโปรงยาว 2 ฟุต สวมกางเกงอู่ออกแพ (สีดำ กรมทำ

2. ผู้ช่วยเหลือคนไข้



วนจนทร

ชุดพนักงาน เสื้อสีเหลือง ปกฮาวายเทเลอร์ กระโปรงหรือกางเกงสีเหลือง

วันอังคาร ชุดพนักงาน เสื้อสีเหลือง ปกฮาวายเทเลอร์ กระโปรงหรือกางเกงสีเหลือง

วันพุธ ชุดพนักงาน เสื้อสีเหลือง ปกฮาวายเทเลอร์ กระโปรงหรือกางเกงสีเหลือง

วันพฤหัสบดี ชุดฟ้าขาวลายทางทั้งชุด/รองเท้าสีดำ

วันศุกร์	ชุดพนักงาน เสื้อสีเหลือง ปกฮาวายเทเลอร์ กระโปรงหรือกางเกงสีเหลือง
วันเสาร์	ชุดพนักงาน เสื้อสีเหลือง ปกฮาวายเทเลอร์ กระโปรงหรือกางเกงสีเหลือง
วันอาทิตย์	ชุดพนักงาน เสื้อสีเหลือง ปกฮาวายเทเลอร์ กระโปรงหรือกางเกงสีเหลือง

2.1 ผู้ช่วยเหลือคนไข้ประจำตึกผู้ป่วยในเด็ก

เสื้อ - เสื้อพิมพ์ลายการ์ตูน สีเหลือง ปลอกชาย คอวี

กางเกง - กางเกงสีเหลือง/กางเกงฟ้าขาวลายทาง

รองเท้าว - สวมรองเท้าหุ้มส้นสีขาว และถุงเท้าพื้นสีขาว

*** มีป้ายชื่อที่ทางโรงพยาบาลจัดทำให้พร้อมรูปถ่ายและตำแหน่งงาน

วันจันทร์ เสื้อพิมพ์ลายการ์ตูนสีเหลือง กางเกงสีเหลือง

วันอังคาร เสื้อพิมพ์ลายการ์ตูนสีเหลือง กางเกงเหลือง

วันพุธ เสื้อพิมพ์ลายการ์ตูนสีเหลือง กางเกงสีเหลือง

วันพฤหัสบดี เสื้อพิมพ์ลายการ์ตูนสีเหลือง กางเกงฟ้าขาวลายทาง

วันศุกร์ เสื้อพิมพ์ลายการ์ตูนสีเหลือง กางเกงสีเหลือง

วันเสาร์ เสื้อพิมพ์ลายการ์ตูนสีเหลือง กางเกงพยาบาลสีเหลือง

วันอาทิตย์ เสื้อพิมพ์ลายการ์ตูนสีเหลือง กางเกงพยาบาลสีเหลือง



หมายเหตุ ผมยาวไม่ปล่อยสยาย ให้มัดรวบไว้ด้านหลังให้เรียบร้อย สวมรองเท้าหุ้มส้น/รองเท้ารัดส้น หรือรองเท้าผ้าใบสีสุภาพ

3. พนักงานเปล/พนักงานประจำตึก



วันจันทร์	ชุดเสื้อฟ้าลายทางสุภาพบุรุษ/กางเกงสีดำ/รองเท้าสีดำ
วันอังคาร	ชุดเสื้อฟ้าลายทางสุภาพบุรุษ/กางเกงสีดำ/รองเท้าสีดำ
วันพุธ	ชุดเสื้อฟ้าลายทางสุภาพบุรุษ/กางเกงสีดำ/รองเท้าสีดำ
วันพฤหัสบดี	ชุดฟ้าขาวลายทางทั้งชุด/รองเท้าสีดำ
วันศุกร์	ชุดเสื้อฟ้าลายทางสุภาพบุรุษ/กางเกงสีดำ/รองเท้าสีดำ
วันเสาร์	ชุดเสื้อฟ้าลายทางสุภาพบุรุษ/กางเกงสีดำ/รองเท้าสีดำ
วันอาทิตย์	ชุดเสื้อฟ้าลายทางสุภาพบุรุษ/กางเกงสีดำ/รองเท้าสีดำ

4 .งานซักฟอก/จ่ายกลาง



วันจันทร์	ชุดฟ้าขาวลายทางทั้งชุด/รองเท้าสีดำ
วันอังคาร	ชุดฟ้าขาวลายทางทั้งชุด/รองเท้าสีดำ
วันพุธ	ชุดฟ้าขาวลายทางทั้งชุด/รองเท้าสีดำ
วันพฤหัสบดี	ชุดฟ้าขาวลายทางทั้งชุด/รองเท้าสีดำ
วันศุกร์	ชุดฟ้าขาวลายทางทั้งชุด/รองเท้าสีดำ
วันเสาร์	ชุดฟ้าขาวลายทางทั้งชุด/รองเท้าสีดำ
วันอาทิตย์	ชุดฟ้าขาวลายทางทั้งชุด/รองเท้าสีดำ

หมายเหตุ ผมนยาวไม่ปล่อยสยาย ให้มัดรวบไว้ด้านหลังให้เรียบร้อย สวมรองเท้าหุ้มส้น/รองเท้ารัดส้น หรือรองเท้าผ้าใบสีสุภาพ

5. ฝ่ายบริหารงานทั่วไป

5.1 พัสดุ/การเงิน/ธุรการ

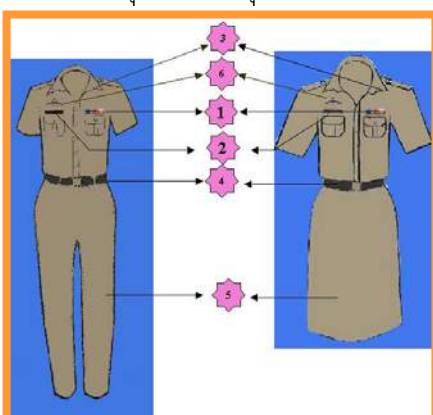

วันจันทร์	ชุดกากี
วันอังคาร	ชุดสุภาพ เรียบร้อย กระโปรงสีพื้น/กางเกงสีดำ
วันพุธ	ชุดสุภาพ เรียบร้อย กระโปรงสีพื้น/กางเกงสีดำ
วันพฤหัสบดี	ชุดฟ้าขาวลายทางทั้งชุด/รองเท้าน้ำดำ
วันศุกร์	ชุดสุภาพ เรียบร้อย กระโปรงสีพื้น/กางเกงสีดำ
วันเสาร์	ชุดสุภาพ เรียบร้อย กระโปรงสีพื้น/กางเกงสีดำ
วันอาทิตย์	ชุด ชุดสุภาพ เรียบร้อย กระโปรงสีพื้น/กางเกงสีดำ

หมายเหตุ ผมนยาวไม่ปล่อยสยาย ให้มัดรวบไว้ด้านหลังให้เรียบร้อย สวมรองเท้าหุ้มส้น/รองเท้าน้ำดำ

5.2 งานยานพาหนะ

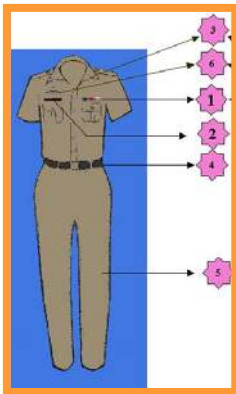

วันจันทร์	ชุด กากี
วันอังคาร	ชุดสุภาพ เรียบร้อย เสื้อเชิ้ตแขนยาว/กางเกงสีดำ/สีกรมท่า/สีเทา
วันพุธ	ชุดสุภาพ เรียบร้อย เสื้อเชิ้ตแขนยาว/กางเกงสีดำ/สีกรมท่า/สีเทา
วันพฤหัสบดี	ชุดฟ้าขาวลายทางทั้งชุด/รองเท้าน้ำดำ
วันศุกร์	ชุดสุภาพ เรียบร้อย เสื้อเชิ้ตแขนยาว/กางเกงสีดำ/สีกรมท่า/สีเทา
วันเสาร์	ชุดสุภาพ เรียบร้อย เสื้อเชิ้ตแขนยาว/กางเกงสีดำ/สีกรมท่า/สีเทา
วันอาทิตย์	ชุดสุภาพ เรียบร้อย เสื้อเชิ้ตแขนยาว/กางเกงสีดำ/สีกรมท่า/สีเทา

หมายเหตุ ชุดกากีเฉพาะราชการและ ลูกจ้างประจำ สวมรองเท้าหุ้มส้น/รองเท้าน้ำดำ หรือรองเท้าผ้าใบสีสุภาพ

5.3 งานซ่อมบำรุง



วันจันทร์	ชุด เครื่องแบบช่าง เสื้อสีเทา/กางเกงสีดำ
วันอังคาร	ชุด เครื่องแบบช่าง เสื้อสีเทา/กางเกงสีดำ
วันพุธ	ชุด เครื่องแบบช่าง เสื้อแขนยาวสีครีม/กางเกงสีดำ
วันพฤหัสบดี	ชุด เครื่องแบบช่าง เสื้อแขนยาวสีครีม/กางเกงสีดำ
วันศุกร์	ชุด เครื่องแบบช่าง เสื้อสีเทา/กางเกงสีดำ
วันเสาร์	ชุด เครื่องแบบช่าง เสื้อแขนยาวสีครีม/กางเกงสีดำ
วันอาทิตย์	ชุด เครื่องแบบช่าง เสื้อสีเทา/กางเกงสีดำ

หมายเหตุ สวมรองเท้าหุ้มส้น/รองเท้ารัดส้น หรือรองเท้าวางเท้าใบบนสีสุภาพ

5.4 งานสวน



วัน

จันทร์	ชุด เสื้อแขนยาวสีส้ม/กางเกงสีดำ
วันอังคาร	ชุด เสื้อแขนยาวสีส้ม/กางเกงสีดำ
วันพุธ	ชุด เสื้อแขนยาวสีเขียว/กางเกงสีดำ
วันพฤหัสบดี	ชุด ฟ้ายาวลายทางทั้งชุด/รองเท้าสีดำ
วันศุกร์	ชุด เสื้อแขนยาวสีเขียว/กางเกงสีดำ
วันเสาร์	ชุด เสื้อแขนยาวสีฟ้า/กางเกงสีดำ
วันอาทิตย์	ชุด เสื้อแขนยาวสีฟ้า/กางเกงสีดำ

หมายเหตุ สวมรองเท้าหุ้มส้น/รองเท้ารัดส้น หรือรองเท้าวางเท้าใบบนสีสุภาพ

6.งานบริการอาหาร



วันจันทร์	ชุดฟ้ายาวลายทางทั้งชุด/รองเท้าสีดำ
วันอังคาร	ชุดฟ้ายาวลายทางทั้งชุด/รองเท้าสีดำ
วันพุธ	ชุดฟ้ายาวลายทางทั้งชุด/รองเท้าสีดำ

วันพฤหัสบดี	ชุดฟ้าขาวลายทางทั้งชุด/รองเท้านิรภัย
วันศุกร์	ชุดเสื้อขาวฟาริชมพูลายทาง/กางเกงสีดำ
วันเสาร์	ชุดเสื้อขาวฟาริชมพูลายทาง/กางเกงสีดำ
วันอาทิตย์	ชุดเสื้อขาวฟาริชมพูลายทาง/กางเกงสีดำ

หมายเหตุ ผอมยาวไม่ปล่อยสยาย ให้มัดรวบไว้ด้านหลังให้เรียบร้อย สวมรองเท้าหุ้มส้น/รองเท้านิรภัย หรือรองเท้าผ้าใบสีสุภาพ

7.งานแผนงานและประเมินผล



วันจันทร์	ชุดสุภาพ เรียบร้อย เสื้อเชิ้ตแขนยาว/แขนสั้น/กางเกงสีดำ
วันอังคาร	ชุดสุภาพ เรียบร้อย เสื้อเชิ้ตแขนยาว/แขนสั้น หรือเสื้อซิปกรณีปฏิบัติงานคอมพิวเตอร์/กางเกงสีดำ
วันพุธ	ชุดสุภาพ เรียบร้อย เสื้อเชิ้ตแขนยาว/แขนสั้น/กางเกงสีดำ
วันพฤหัสบดี	ชุดฟ้าขาวลายทางทั้งชุด/รองเท้านิรภัย
วันศุกร์	ชุดสุภาพ เรียบร้อย เสื้อเชิ้ตแขนยาว/แขนสั้น/กางเกงสีดำ
วันเสาร์	ชุดสุภาพ เรียบร้อย เสื้อเชิ้ตแขนยาว/แขนสั้น/กางเกงสีดำ
วันอาทิตย์	ชุดสุภาพ เรียบร้อย เสื้อเชิ้ตแขนยาว/แขนสั้น/กางเกงสีดำ

หมายเหตุ ผอมยาวไม่ปล่อยสยาย ให้มัดรวบไว้ด้านหลังให้เรียบร้อย สวมรองเท้าหุ้มส้น/รองเท้านิรภัย

8.งานทันตกรรม



วันจันทร์	ชุดเสื้อกราวนสีขา/กระโปรงสีสุภาพหรือกางเกงสีดำ
วันอังคาร	ชุดเสื้อกราวนสีขา/กระโปรงสีสุภาพหรือกางเกงสีดำ
วันพุธ	ชุดเสื้อกราวนสีขา/กระโปรงสีสุภาพหรือกางเกงสีดำ
วันพฤหัสบดี	ชุดผ้าขาวลายทางทั้งชุด/รองเท้าน้ำดำ/เสื้อกราวนสีขา/กระโปรงสีสุภาพหรือกางเกงสีดำ
วันศุกร์	ชุดเสื้อกราวนสีขา/กระโปรงสีสุภาพหรือกางเกงสีดำ
วันเสาร์	ชุดเสื้อกราวนสีขา/กระโปรงสีสุภาพหรือกางเกงสีดำ
วันอาทิตย์	ชุดเสื้อกราวนสีขา/กระโปรงสีสุภาพหรือกางเกงสีดำ

หมายเหตุ : ผมยาวไม่ปล่อยสยาย ให้มัดรวบไว้ด้านหลังให้เรียบร้อย สวมรองเท้าหุ้มส้น/รองเท้ารัดส้น

8.1. พนักงานทันตกรรม



วันจันทร์

ชุดสุภาพ เรียบร้อย

เสื้อเชิ้ตแขนยาว/แขนสั้น/กางเกงสีดำ

วันอังคาร	ชุดสุภาพ เรียบร้อย เสื้อเชิ้ตแขนยาว/แขนสั้น กางเกงสีดำ
วันพุธ	ชุดสุภาพ เรียบร้อย เสื้อเชิ้ตแขนยาว/แขนสั้น/กางเกงสีดำ
วันพฤหัสบดี	ชุดผ้าขาวลายทางทั้งชุด/รองเท้าน้ำดำ
วันศุกร์	ชุดสุภาพ เรียบร้อย เสื้อเชิ้ตแขนยาว/แขนสั้น/กางเกงสีดำ
วันเสาร์	ชุดสุภาพ เรียบร้อย เสื้อเชิ้ตแขนยาว/แขนสั้น/กางเกงสีดำ
วันอาทิตย์	ชุดสุภาพ เรียบร้อย เสื้อเชิ้ตแขนยาว/แขนสั้น/กางเกงสีดำ

9.งานเภสัชกรรม

9.1 เภสัชกร



วันจันทร์	ชุดเสื้อกราวนสีขาแขนสั้นหรือแขนยาว/กางเกงสีดำ/กระโปรงสีสุภาพ
วันอังคาร	ชุดเสื้อกราวนสีขาแขนสั้นหรือแขนยาว/กางเกงสีดำ/กระโปรงสีสุภาพ
วันพุธ	ชุดเสื้อกราวนสีขาแขนสั้นหรือแขนยาว/กางเกงสีดำ/กระโปรงสีสุภาพ
วันพฤหัสบดี	ชุดเสื้อกราวนสีขาแขนสั้นหรือแขนยาว/กางเกงสีดำ/กระโปรงสีสุภาพ
วันศุกร์	ชุดเสื้อกราวนสีขาแขนสั้นหรือแขนยาว/กางเกงสีดำ/กระโปรงสีสุภาพ
วันเสาร์	ชุดเสื้อกราวนสีขาแขนสั้นหรือแขนยาว/กางเกงสีดำ/กระโปรงสีสุภาพ
วันอาทิตย์	ชุดเสื้อกราวนสีขาแขนสั้นหรือแขนยาว/กางเกงสีดำ/กระโปรงสีสุภาพ

หมายเหตุ : ผมยวไม่ปลอยสยย ให้มตรวบไว้ด้านหลังให้เรียบร้อยสวมรองเท้าหุ้มส้น/รองเท้ารัดส้นสีดำ/สีสุภาพ

9.2 เจ้าพนักงานเภสัชกรรม

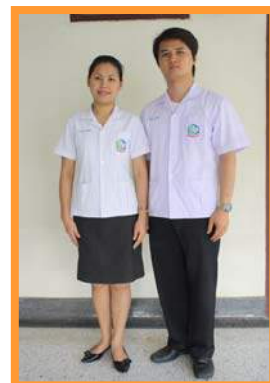

วันจันทร์	ชุดเสื้อกราวนสีขา/กระโปรงสีสุภาพหรือกางเกง
วันอังคาร	ชุดเสื้อกราวนสีขา/กระโปรงสีสุภาพหรือกางเกงสีดำ
วันพุธ	ชุดเสื้อกราวนสีขา/กระโปรงสีสุภาพหรือกางเกงสีดำ
วันพฤหัสบดี	ชุดเสื้อกราวนสีขา/ชุดฟ้าขวลาหยทงห้งชุด/รองเท้าสีดำ
วันศุกร์	ชุดเสื้อกราวนสีขา/กระโปรงสีสุภาพหรือกางเกงสีดำ

วันเสาร์ ชุดเสื้อกราวนสีขาว/กระโปรงสีสุภาพหรือกางเกงสีดำ

วันอาทิตย์ ชุดเสื้อกราวนสีขาว/กระโปรงสีสุภาพหรือกางเกงสีดำ

หมายเหตุ : ผมนยาวไม่ปล่อยสยาย ให้มัดรวบไว้ด้านหลังให้เรียบร้อย สวมรองเท้าหุ้มส้น/รองเท้าวัดสันสีดำหรือรองเท้าผ้าใบสีสุภาพ

9.3. พนักงานเภสัชกรรม



วันจันทร์ ชุดสุภาพ เรียบร้อย เสื้อเชิ้ตแขนยาว/แขนสั้น/กางเกงสีดำ

วันอังคาร ชุดสุภาพ เรียบร้อย เสื้อเชิ้ตแขนยาว/แขนสั้น กางเกงสีดำ

วันพุธ ชุดสุภาพ เรียบร้อย เสื้อเชิ้ตแขนยาว/แขนสั้น/กางเกงสีดำ

วันพฤหัสบดี ชุดผ้าขาวลายทางทั้งชุด/รองเท้าวัดสันสีดำ

วันศุกร์ ชุดสุภาพ เรียบร้อย เสื้อเชิ้ตแขนยาว/แขนสั้น/กางเกงสีดำ

วันเสาร์ ชุดสุภาพ เรียบร้อย เสื้อเชิ้ตแขนยาว/แขนสั้น/กางเกงสีดำ

วันอาทิตย์ ชุดสุภาพ เรียบร้อย เสื้อเชิ้ตแขนยาว/แขนสั้น/กางเกงสีดำ

10. กลุ่มงานเทคนิคบริการทางการแพทย์



วันจันทร์ ชุดเสื้อกราวนสีขาว/กระโปรงสีสุภาพหรือกางเกงสีดำ

วันอังคาร ชุดเสื้อกราวนสีขาว/กระโปรงสีสุภาพหรือกางเกงสีดำ

วันพุธ ชุดเสื้อกราวนสีขาว/กระโปรงสีสุภาพหรือกางเกงสีดำ

วันพฤหัสบดี ชุดผ้าขาวลายทางทั้งชุด/รองเท้าวัดสันสีดำ

วันศุกร์ ชุดเสื้อกราวนสีขาว/กระโปรงสีสุภาพหรือกางเกงสีดำ

วันเสาร์ ชุดเสื้อกราวนสีขาว/กระโปรงสีสุภาพหรือกางเกงสีดำ

วันอาทิตย์ ชุดเสื้อกราวนสีขาว/กระโปรงสีสุภาพหรือกางเกงสีดำ

หมายเหตุ ฝัมายาวไม่ปล่อยสยาย ให้มัดรวบไว้ด้านหลังให้เรียบร้อย สวมรองเท้าหุ้มส้น/รองเท้า
รัดส้นหรือรองเท้าผ้าใบสีสุภาพ

11. งานกายภาพบำบัด



วัน



จันทร์ ชุด

เสื้อกราวนสีขาว/กางเกงสีดำหรือกรมท่า

วันอังคาร	ชุดเสื้อกราวนสีขาว/กางเกงสีดำหรือกรมท่า
วันพุธ	ชุดเสื้อกราวนสีขาว/กางเกงสีดำหรือกรมท่า
วันพฤหัสบดี	ชุดเสื้อกราวนสีขาว/กางเกงสีดำหรือกรมท่า
วันศุกร์	ชุดเสื้อกราวนสีขาว/กางเกงสีดำหรือกรมท่า
วันเสาร์	ชุดเสื้อกราวนสีขาว/กางเกงสีดำหรือกรมท่า
วันอาทิตย์	ชุดเสื้อกราวนสีขาว/กางเกงสีดำหรือกรมท่า

หมายเหตุ ฝัมายาวไม่ปล่อยสยาย ให้มัดรวบไว้ด้านหลังให้เรียบร้อย สวมรองเท้าหุ้มส้น/รองเท้า
รัดส้นสีดำ

12.งานเอกซเรย์



วันจันทร์

ชุดเสื้อกราวนสีขาว/กางเกงสีดำ

วันอังคาร	ชุดเสื้อกราวนสีขาว/กางเกงสีดำ
วันพุธ	ชุดเสื้อกราวนสีขาว/กางเกงสีดำ
วันพฤหัสบดี	ชุดฟ้าขาวลายทางทั้งชุด/รองเท้าสีดำ
วันศุกร์	ชุดเสื้อกราวนสีขาว/กางเกงสีดำ
วันเสาร์	ชุดเสื้อกราวนสีขาว/กางเกงสีดำ

วันอาทิตย์ ชุดเสื้อกราวนสีขาว/กางเกงสีดำ

13. งานแพทย์แผนไทย

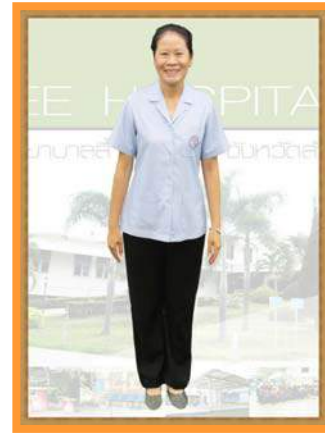

วันจันทร์	ชุดเสื้อกราวนสีขาว/กระโปรงสีสุภาพหรือกางเกงสีดำ
วันอังคาร	ชุดเสื้อกราวนสีขาว/กระโปรงสีสุภาพหรือกางเกงสีดำ
วันพุธ	ชุดเสื้อกราวนสีขาว/กระโปรงสีสุภาพหรือกางเกงสีดำ
วันพฤหัสบดี	ชุดเสื้อกราวนสีขาว/กระโปรงสีสุภาพหรือกางเกงสีดำ
วันศุกร์	ชุดเสื้อกราวนสีขาว/กระโปรงสีสุภาพหรือกางเกงสีดำ
วันเสาร์	ชุดเสื้อกราวนสีขาว/กระโปรงสีสุภาพหรือกางเกงสีดำ
วันอาทิตย์	ชุดเสื้อกราวนสีขาว/กระโปรงสีสุภาพหรือกางเกงสีดำ

หมายเหตุ ฃมยาวไม่ปล่อยสยย ใ้มัดรวบไว้ด้านหลังใ้เรียบร้อย สวมรองเท้าหุ้มส้น/รองเท้ารัดส้นสีดำ

14. องค์กรแพทย์/ทันตแพทย์



วันจันทร์

ชุดเสื้อกราวนสีขาวแขนสั้นหรือแขนยาว/กางเกงสีดำ/กระโปรงสีสุภาพ	
วันอังคาร	ชุดเสื้อกราวนสีขาวแขนสั้นหรือแขนยาว/กางเกงสีดำ/กระโปรงสีสุภาพ
วันพุธ	ชุดเสื้อกราวนสีขาวแขนสั้นหรือแขนยาว/กางเกงสีดำ/กระโปรงสีสุภาพ
วันพฤหัสบดี	ชุดเสื้อกราวนสีขาวแขนสั้นหรือแขนยาว/กางเกงสีดำ/กระโปรงสีสุภาพ
วันศุกร์	ชุดเสื้อกราวนสีขาวแขนสั้นหรือแขนยาว/กางเกงสีดำ/กระโปรงสีสุภาพ

วันเสาร์ ชุดเสื้อกราวนสีขาวยาวแขนสั้นหรือแขนยาว/กางเกงสีดำ/กระโปรงสีสุภาพ
วันอาทิตย์ ชุดเสื้อกราวนสีขาวยาวแขนสั้นหรือแขนยาว/กางเกงสีดำ/กระโปรงสีสุภาพ
หมายเหตุ ผมนยาวไม่ปล่อยสยาย ให้มัดรวบไว้ด้านหลังให้เรียบร้อย สวมรองเท้าหุ้มส้น/รองเท้ารัดส้นสี
ดำ/สีสุภาพ

15. การแต่งกายเข้าร่วมประชุม/อบรม/สัมมนา



หมายเหตุ ชุดสุภาพ เรียบร้อย เสื้อเชิ้ตแขนยาว/แขนสั้น/กางเกงสีสุภาพ/สวมรองเท้าสุภาพ

กลุ่มงานการพยาบาล โรงพยาบาลชุมชน

1. เครื่องแบบพยาบาลหญิง

การแต่งเครื่องแบบประกอบด้วย

หมวก - หมวกพยาบาลสีขาวติดแถบกำมะหยี่สีดำ โดยติดแถบหมวกทางด้านยาว ห่างจากขอบบน ประมาณ 0.5 – 1 เซนติเมตร พยาบาลวิชาชีพ แถบกำมะหยี่สีดำ ขนาด 1.5 ซม.

ผม - ทรงผมสุภาพ ถ้าผมยาวต้องรวบเก็บผมให้เรียบร้อยไม่ติดกับสีชุดขาด

เครื่องประดับ - ไม่ใส่เครื่องประดับทุกชนิด ยกเว้นนาฬิกา ถ้าสวมสร้อยคอต้องอยู่ต่ำกว่าระดับคอเสื้อ

รองเท้า - ใช้รองเท้าคัทชูสีขาว เรียบไม่มีลวดลาย พื้นยาง ปลายเท้าปิด

ภาพแสดงหมวกด้านหน้าและด้านหลัง

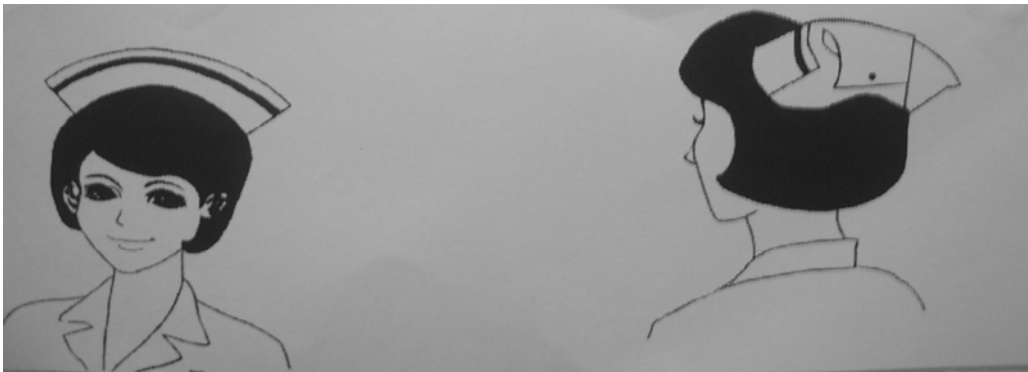

เครื่องแบบ - ใช้ผ้าสีขาวชนิดหนา เนื้อผ้าเรียบไม่มีลวดลาย

- มีป้ายชื่อที่ทางโรงพยาบาลจัดทำให้พร้อมรูปถ่ายและตำแหน่งงาน

ชุดเครื่องแบบมีดังนี้

1. ชุดเสื้อกระโปรงคนละท่อน

เสื้อ - ปกเสื้อฮาวายมน ฮาวายแหลม ปกเสื้อบัวมน บัวแหลมตามแบบ

- ตัวเสื้อเข้ารูป ความยาวตัวเสื้อคลุมสะโพก

ด้านหน้า - ผ่าตลอด รังคุมักินใช้กระดุมของกระทรวงสาธารณสุขหรือของสถาบัน

- มีป้ายชื่อที่ทางโรงพยาบาลจัดทำให้พร้อมรูปถ่ายและตำแหน่งงาน มีกระเป๋าคอ 2 ข้าง

ด้านหลัง มีกระดุมซ้ายขวาไม่แยก หรือผ่าด้านข้างตรงกลาง แล้วป้ายทับรอยผ่ายาว

ประมาณ 5 นิ้ว

- แขนเสื้อสั้นเหนือข้อศอกเล็กน้อย

กระโปรงมี 2 แบบ

แบบที่ 1 ทรงตรง หรือทรง A ผ่าหลังป้ายทับกัน

แบบที่ 2 ทรงทิวซ ด้านหลัง

ความยาวของกระโปรงคลุมเข่า ยาวไม่เกิน 3 นิ้ว

2. ชุดเสื้อ



และ

กระโปรงติดกัน

เสื้อ - ปกเสื้อฮาวายมน ฮาวายแหลม ปกเสื้อบัวมน บัวแหลม ตามแบบ

ด้านหน้า - ผ่าตลอดถึงเอว ตีเกล็ดเล็กๆจากไหล่ถึงเอว ที่หน้าอกเสื้อทั้งชายและขวา ข้างละ 5 เกล็ด หรือไม่มีเกล็ดก็ได้

- มีป้ายชื่อที่ทางโรงพยาบาลจัดทำให้พร้อมรูปถ่ายและตำแหน่งงาน

ด้านหลัง - ต่อเป็นรูปสามเหลี่ยมส่วนบนไหล่

- แขนเสื้อสั้นเหนือข้อศอกเล็กน้อย



กระโปรง

1 แบบ 2

มีรูดหรือกระตุกเล็กน้อย

มี 4 แบบ

แบบที่
ชั้น หรือ 2 ชั้น

แบบที่ 2 แบบ 4 ขึ้น

แบบที่ 3 แบบ 6 ขึ้น ปลายบานเล็กน้อย

แบบที่ 4 แบบทวิซชั้นเดียวทั้งด้านหน้าและด้านหลัง ปลายบานแยกทวิซครึ่งตัวของกระโปรง รอยต่อระหว่างเสื้อและกระโปรงใช้เข็มขัดผ้าในตัว ขนาด 1 ½ นิ้ว คาคัทบรอยต่อของเอวเสื้อและกระโปรง กระโปรงมีกระเป๋าจาะในตัว 2 ข้าง ความยาวกระโปรงคลุมเข่า ยาวไม่เกิน 3 นิ้ว

3. ชุดเสื้อและกางเกง

เสื้อ - ปกเสื้อฮาวายมน ฮาวายแหลม ปกเสื้อบัวมน บัวแหลม ตามแบบ

- ตัวเสื้อเข้ารูป ความยาวตัวเสื้อคลุมสะโพก

ด้านหน้า ผ่าตลอด รั้งคุดมกึ้น ใช้กระดุมของกระทรวงสาธารณสุข หรือของสถาบัน

- มีป้ายชื่อที่ทางโรงพยาบาลจัดทำให้พร้อมรูปถ่ายและตำแหน่งงาน กระเป๋าจาะ 2 ใบ

ด้านหลัง มีเกร็ดซ้ายขวาไม่แยก หรือผ่าด้านล่างตรงกลางแล้วป้ายทับ รอยผ่ายาว ประมาณ 5 นิ้ว

กางเกง - กางเกงทรงสุภาพ ไม่คับหรือหลวมเกินไป ขากางเกงไม่กว้างหรือแคบจนเกินไป



4. ชุด

ชุด -

(แบบแซค) ไม่ต่อเอว

- ปกเสื้อฮาวายมน ฮาวายแหลม ปกเสื้อบัวมน บัวแหลม ต่อเหนืออกมีจีบรูดเล็กน้อย

- มีป้ายชื่อที่ทางโรงพยาบาลจัดทำให้พร้อมรูปถ่ายและตำแหน่งงาน

ด้านหน้า ไม่ต่อเหนืออกหรือต่อเหนืออกมีจีบรูดเล็กน้อยตามแบบ

ด้านหลัง - ไม่มีรอยต่อ

- แขนเสื้อสั้นเหนือข้อศอกเล็กน้อย

- ความยาวของกระโปรงคลุมเข่า ยาว 3 - 5 นิ้ว

พยาบาลหญิงตั้งครรรภ์

เป็นชุดเสื้อและกระโปรงติดกัน

2. เครื่องแบบ
การแต่ง
ประกอบด้วย
ชุดเครื่องแบบ



พยาบาลชาย
เครื่องแบบ

ผ้า - ใช้ผ้าสีขาวชนิดหนา เนื้อผ้าเรียบไม่มีลวดลาย
เสื้อ มี 2 แบบ

แบบที่ 1 แบบซาฟารี ปกฮาวาย ติดกระดุม 4 เม็ด มีกระเป๋าะ 1 ใบ ที่หน้าอกเสื้อ
ด้านซ้ายมีป้ายชื่อที่ทางโรงพยาบาลจัดทำให้พร้อมรูปถ่ายและตำแหน่งงาน
มีกระเป๋าะที่ชายเสื้อด้านล่างข้างละใบตามแบบ

แบบที่ 2 แบบเสื้อคอตั้ง ป้ายด้านขวาติดกระดุม 7 เม็ด มีกระเป๋าะ 1 ใบ ที่อกเสื้อ
ด้านซ้ายมีป้ายชื่อที่ทางโรงพยาบาลจัดทำให้พร้อมรูปถ่ายและตำแหน่งงาน

- เสื้อด้านหลังมีแถบผ้าคาดเอวเย็บติด
- ความยาวองตัวเสื้อคลุมสะโพก ทั้ง 2 แบบ

กางเกง - กางเกงขายาวแบบสุภาพ ปลายขากางเกงไม่กว้างหรือแคบจนเกินไป

รองเท้า - รองเท้าหุ้มส้นสีขาวหรือสีดำของผู้ชาย แบบสุภาพ พื้นยาง

ถุง

สุภาพ

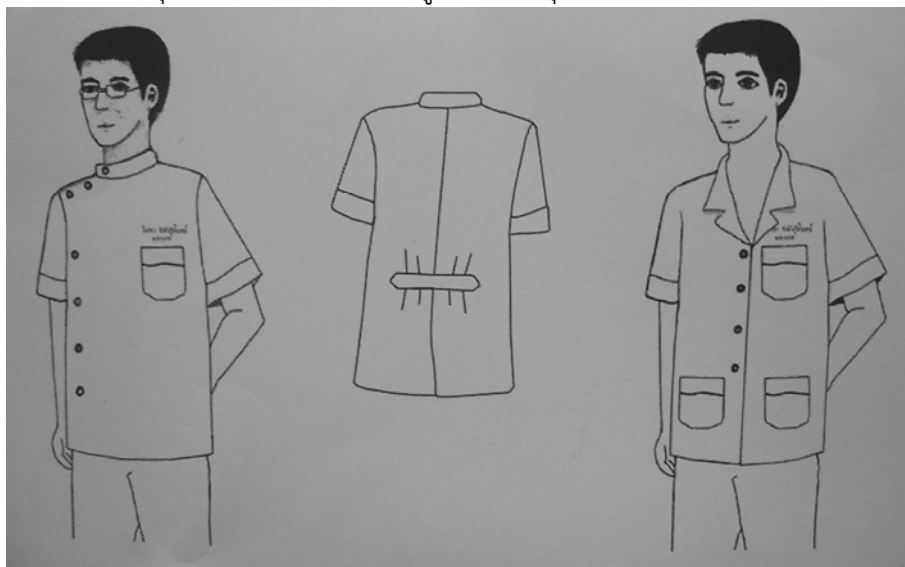

เท้า
สี

3. เครื่องแบบผู้ช่วยเหลือคนไข้หญิง

การแต่งเครื่องแบบประกอบด้วย

- ผม - ทรงสุภาพ ถ้าผมยาวต้องรวบเก็บผมให้เรียบร้อย ไม่ติดกับสีชุดขาด
- เครื่องประดับ - ไม่ใส่เครื่องประดับทุกชนิด ยกเว้นนาฬิกา ถ้าสวมสร้อยคอต้องอยู่ต่ำกว่าระดับคอเสื้อ
- รองเท้า - ใช้รองเท้าคัทชูสีดำ เรียบไม่มีลวดลาย ปลายเท้าปิด ส้นสูงไม่เกิน 2 นิ้ว
- ชุดเครื่องแบบ
 - เสื้อ - ใช้ผ้าสีฟ้าขาวหรือสีเหลืองอ่อน ชนิดหนาเนื้อเรียบไม่มีลวดลาย
 - มีป้ายชื่อที่ทางโรงพยาบาลจัดทำให้พร้อมรูปถ่ายและตำแหน่งงาน
 - มีกระเป๋າเจาะ 2 ข้าง ตามแบบ

กางเกงและกระโปรง - ใช้ผ้าสีฟ้าขาวหรือสีเหลืองอ่อน ชนิดหนาเนื้อเรียบไม่มีลวดลาย

ชุดเครื่องแบบมีดังนี้

3.1. ชุดเสื้อกระโปรงคนละท่อน

- เสื้อ - ปกเสื้อฮาวายเมน ฮาวายแหลม ปกเสื้อบัวมน บัวแหลมตามแบบ
- ตัวเสื้อเข้ารูป ความยาวตัวเสื้อคลุมสะโพก
- มีป้ายชื่อที่ทางโรงพยาบาลจัดทำให้พร้อมรูปถ่ายและตำแหน่งงาน
- ด้านหน้า ผ่าตลอด รังคุมกึ่งติดกระดุม ด้านซ้ายของอกเสื้อมีกระเป๋าเจาะ 2 ข้าง
- ด้านหลัง มีเกร็ดด้ายขวาไม่แยก หรือผ่าด้านหลังตรงกลาง แล้วป้ายทับรอยผ่ายาวประมาณ 5 นิ้ว
- แขนเสื้อสั้นเหนือข้อศอกเล็กน้อย

กระโปรงมี 2 แบบ

แบบที่ 1 ทรงตรง หรือทรง A ผ่าหลังป้ายทับกัน

แบบที่ 2 ทรงทิวซ ด้านหลัง ความยาวของกระโปรงคลุมเข่า ยาวไม่เกิน 3 นิ้ว

3.2 ชุดเสื้อและกระโปรงติดกัน

- เสื้อ - ปกเสื้อฮาวายเมน ฮาวายแหลม ปกเสื้อบัวมน บัวแหลม ตามแบบ
- ด้านหน้า ผ่าตลอดถึงเอว ตีเกล็ดเล็กๆจากไหล่ถึงเอว ที่หน้าอกเสื้อทั้งซ้ายและ ขวา
- ข้างละ 5 เกล็ด หรือไม่มีเกล็ดก็ได้ ด้านหลัง ต่อเป็นรูปสามเหลี่ยมส่วนบน
- ไหล่ถึงหลัง
- แขนเสื้อสั้นเหนือข้อศอกเล็กน้อย
- มีป้ายชื่อที่ทางโรงพยาบาลจัดทำให้พร้อมรูปถ่ายและตำแหน่งงาน

กระโปรง มี 4 แบบ

แบบที่ 1 แบบ 2 ชั้น หรือ 2 ชั้นมีรูดหรือกระตุกเล็กน้อย

แบบที่ 2 แบบ 4 ชั้น

แบบที่ 3 แบบ 6 ชั้น ปลายบานเล็กน้อย

แบบที่ 4 แบบทวิซชั้นเดียวทั้งด้านหน้าและด้านหลัง ปลายบานแยกทวิซครึ่งตัวของ
กระโปรง รอยต่อระหว่างเสื้อและกระโปรง ใช้เข็มขัดผ้าในตัว ขนาด 1 ½ นิ้ว
คาดทับรอยต่อของเอวเสื้อและกระโปรง กระโปรงมีกระเป๋าจาะในตัว 2 ข้าง
ความยาวกระโปรงคลุมเข่ายาวไม่เกิน 3 นิ้ว

3.3 ชุดเสื้อและกางเกง

เสื้อ - ปกเสื้อฮาวายมน ฮาวายแหลม ปกเสื้อบัวมน บัวแหลม ตามแบบ

- ตัวเสื้อเข้ารูป ความยาวตัวเสื้อคลุมสะโพก

ด้านหน้า ผ่าตลอด รังคุมกั้น ใช้กระดุมของกระทรวงสาธารณสุขหรือของสถาบัน ปัก
ชื่อ ตำแหน่งหรือป้ายชื่อหน่วยงานด้านซ้ายของอกเสื้อ กระเป๋าจาะ 2 ใบ

ด้านหลัง มีเกร็ดซ้ายขวาไม่แยก หรือผ่าด้านล่างตรงกลางแล้วป้ายทับ รอยผ่ายาว
ประมาณ 5 นิ้ว

กางเกง - กางเกงทรงสุภาพ ไม่คับหรือหลวมเกินไป ขากางเกงไม่กว้างหรือแคบจนเกินไป

3.4. ชุดผู้ช่วยเหลือคนใช้หญิงตั้งครมภ์

ชุด - เป็นชุดเสื้อและกระโปรงติดกัน (แบบแซค) ไม่ต่อเอว

- ปกเสื้อฮาวายมน ฮาวายแหลม ปกเสื้อบัวมน บัวแหลม ต่อเหนืออกมีจีบรูดเล็กน้อย

- มีป้ายชื่อที่ทางโรงพยาบาลจัดทำให้พร้อมรูปถ่ายและตำแหน่งงาน

ด้านหน้า ไม่ต่อเหนืออกหรือต่อเหนืออกมีจีบรูดเล็กน้อยตามแบบ

ด้านหลัง - ไม่มีรอยต่อ

- แขนเสื้อสั้นเหนือข้อศอกเล็กน้อย

- ความยาวของกระโปรงคลุมเข่า ยาว 3-5 นิ้ว

4. เครื่องแบบผู้ช่วยเหลือคนใช้ชาย

การแต่งเครื่องแบบประกอบด้วย

ชุดเครื่องแบบ

ผ้า - ใช้ผ้าสีฟ้าขาวหรือสีกรมท่า/ดำ ชนิดหนา เนื้อผ้าเรียบไม่มีลวดลาย

เสื้อ มี 2 แบบ

แบบที่ 1 แบบซาฟารี ปกฮาวาย ติดกระดุม 4 เม็ด มีกระเป๋าะ 1 ใบ และมีกระเป๋
ปะที่ชายเสื้อด้านล่างข้างละใบตามแบบ

แบบที่ 2 แบบเสื้อคอตั้ง ป้ายด้านขวาติดกระดุม 7 เม็ด มีกระเป๋าะ 1 ใบ

- เสื้อด้านหลังมีแถบผ้าคาดเอวเย็บติด

- ความยาวของตัวเสื้อคลุมสะโพก ทั้ง 2 แบบ

- มีป้ายชื่อที่ทางโรงพยาบาลจัดทำให้พร้อมรูปถ่ายและตำแหน่งงาน

กางเกง - กางเกงขายาวแบบสุภาพสีดำ/กรมท่า ปลายขากางเกงไม่กว้างหรือแคบจนเกินไป

รองเท้า - รองเท้าหุ้มส้นสีดำของผู้ชาย แบบสุภาพ พื้นยาง

ถุงเท้า - สีสุภาพ

5. การแต่งกายของเจ้าหน้าที่ทางการพยาบาลสตรี

5.1. สวมเสื้อและกระโปรงสีขาวชุดติดกัน คอเสื้อปกนกตัวเสื้อผ่าหน้าติดกระดุม 4-5 เม็ด ด้านหน้าตี
เกล็ด 5 เกล็ดที่หน้าอก 2 ข้าง ตัวกระโปรงทวิซติดกระดุมที่สายคาดเอว 1 เม็ด มีกระเป๋าะเฉลี่ยง 2 ข้าง

5.2. สวมเสื้อและกระโปรงสีขาวชุดละท่อน คอเสื้อปกปักกนก หรือปกฮาวายเทเลอร์ ตัวกระโปรง 6 ชั้น หรือรูปตัวเอ หรือทรงตรงยาวปิดเข้า มีกระเป่า 2 ข้าง

5.3. สวมหมวกสีขาว เทปก้ามะหยี่สีดำ จำนวน 1 แฉกดังนี้

- พยาบาลวิชาชีพ ขนาด 1.5 ซม.

- พยาบาลเทคนิค ขนาด 1 ซม.

5.4. ติดเข็มเครื่องหมายของสถาบันการศึกษาที่ปกเสื้อด้านซ้าย

5.5. ติดป้ายชื่อตามขนาดของทางโรงพยาบาลกำหนดให้

5.6. กระดุมเสื้อให้ใช้ของกระทรวงสาธารณสุขหรือของสถาบัน

5.7. สวมรองเท้าหุ้มส้นหรือรองเท้ารัดส้นสีขาว และถุงเท้าพื้นสีขาวเว้นแต่ในหน่วยงานพิเศษให้ใช้รองเท้าที่เตรียมไว้สำหรับหน่วยงาน

5.8. ขณะตั้งครุภักให้ใส่ชุดคลุมท้องสีขาวตามแบบข้างต้น

หมายเหตุ : วันพฤหัสบดีให้สวมชุดฟ้าขาว แบบกระโปรงหรือแบบกางเกงตามแบบที่กำหนด

6. การแต่งกายพยาบาลชาย

ให้สวมเสื้อคอปกสีขาวชาย แขนสั้น ตัวเสื้อผ่าหน้าติดกระดุม 4-5 เม็ด มีกระเป๋าด้านล่างซ้ายและขวา ด้านละหนึ่งใบ ด้านหลังมีเกล็ดซ้อน 3 นิ้ว แยกปลายประมาณ 6 นิ้ว จากชายเสื้อติดป้ายชื่อที่อกด้านซ้าย สวมกางเกงสีสุภาพ (ขาว ดำ กรมท่า น้ำตาล หรือสี kaki)

หมายเหตุ : วันพฤหัสบดีให้สวมชุดฟ้าขาว แบบกางเกงตามแบบที่กำหนด

6.1 การปฏิบัติงานนอกสถานที่

จะสวมเสื้อและกระโปรงสีขาวหรือสวมเสื้อสีฟ้าปกฮาวาย / เทเลอร์ มีกระเป๋าคอกเครื่องหมายโลโก้ของโรงพยาบาลหรือตราสัญลักษณ์ของวิชาชีพ กระเป๋าล่างด้านซ้ายและด้านขวา 2 ข้าง สวมกางเกงสีสุภาพ (สี ดำ กรมท่า น้ำตาล) พร้อมสวมรองเท้าหุ้มส้นสีดำ / สีสุภาพ

* การแต่งกายอื่น ๆ การมาติดต่อราชการในเวลาราชการสุภาพสตรีควรสวมเสื้อและกระโปรงสุภาพสุภาพบุรุษควรสวมเสื้อและกางเกงสุภาพ ไม่ควรสวมกางเกงขาสั้น

* มีป้ายชื่อที่ทางโรงพยาบาลจัดทำให้พร้อมรูปถ่ายและตำแหน่งงาน(การปฏิบัติงานนอกสถานที่)

6.2 การแต่งกายขณะปฏิบัติงานนอกเวลาราชการ

- พยาบาลวิชาชีพสตรีแต่งกายเหมือนกับการปฏิบัติงานในเวลาราชการหรือ สวมชุดกางเกงสีขาวทรงสุภาพ สวมรองเท้าและถุงเท้าสีขาว

- พยาบาลวิชาชีพชายการแต่งกายเหมือนกับการปฏิบัติงานในเวลาราชการ สวมรองเท้าหุ้มส้นและถุงเท้าสีดำ

7. ลูกจ้างประจำและลูกจ้างชั่วคราว สุภาพบุรุษและสุภาพสตรีให้สวมเสื้อซาฟารีสีฟ้า สวมกางเกงและกระโปรงสีกรมท่า หรือสีดำ

8. ผู้ช่วยเหลือคนไข้ แต่งกายเหมือนกับการปฏิบัติงานในเวลาราชการหรือสวมชุดกางเกงสีเหลืองอ่อน สวมรองเท้าและถุงเท้าสีขาว

9. การแต่งกายของลูกจ้างประจำ ลูกจ้างชั่วคราวและผู้ช่วยเหลือคนไข้

9.1 ผู้ช่วยเหลือคนไข้ สวมชุดคนละท่อนสีฟ้าขาวหรือเหลืองอ่อนแบบเสื้อหรือกระโปรงเช่นเดียวกันกับชุดพยาบาล สวมรองเท้าหุ้มส้นและถุงเท้าสีขาว อนุโลมให้สวมรองเท้ารัดส้นได้ไม่ควรสวมรองเท้าแตะเว้นแต่การปฏิบัติงานในหน่วยงานพิเศษเช่น OR-LR

9.2 ลูกจ้างประจำหรือลูกจ้างชั่วคราว ให้สวมรองเท้าหุ้มส้น หรือรองเท้าสุภาพไม่ควรสวมรองเท้าแตะ และสวมถุงเท้า ชายสีดำหรือขาว หญิงสีดำ

หมายเหตุ : วันพฤหัสบดีให้สวมชุดฟ้าขาวได้ แบบกระโปรงหรือแบบกางเกงตามแบบที่กำหนด

*** มีป้ายชื่อที่ทางโรงพยาบาลจัดทำให้พร้อมรูปถ่ายและตำแหน่งงาน

10. อื่นๆ การแต่งกายตามนโยบายจังหวัด

วันจันทร์	ชุดกากีข้าราชการ ,พนักงานราชการ,พนักงานกระทรวง
วันอังคาร	ชุดผ้าพื้นเมือง (ผ้าแขว)
วันพุธ	ชุดกีฬาจังหวัดศรีสะเกษ
วันพฤหัสบดี	ชุด TO BE NUMBER ONE
วันศุกร์	ชุดไทย,ชุดสุภาพ,ชุดทำงานออฟฟิศ



วันจันทร์



วันอังคาร



วันพุธ



วันพฤหัสบดี



วันศุกร์

หมายเหตุ

1. หน่วยงานผู้ป่วยหนัก หน่วยงานการพยาบาลผู้คลอดและหน่วยงานห้องผ่าตัดและวิสัญญี

1.1 ผู้ช่วยเหลือคนไข้วันจันทร์ถึงวันอาทิตย์

- ชุดฟ้าขาวลายทาง กระโปรงสีดำ/กางเกงสีดำ/รองเท้าสีดำ

2. หน่วยงานการบริการด้านปฐมภูมิและองค์กรร่วม

วันจันทร์	ชุดพยาบาล
วันอังคาร	ชุดชมพูขาวลายทาง กระโปรงสีดำ/กางเกงสีดำ/รองเท้าสีดำ
วันพุธ	ชุดพยาบาล
วันพฤหัสบดี	ชุดฟ้าขาวลายทางทั้งชุด/รองเท้าสีดำ
วันศุกร์	ชุดชุดฟ้าขาวลายทางทั้งชุด/รองเท้าสีดำ
วันเสาร์	ชุดชุดฟ้าขาวลายทางทั้งชุด/รองเท้าสีดำ
วันอาทิตย์	ชุดชุดฟ้าขาวลายทางทั้งชุด/รองเท้าสีดำ